BWK-Kongress

vom 22.-24.09.2023

Drei Tage buntes Programm in unserer schönen Emsstadt

Grußwort des Präsidiums der GKGR

Liebe Mitglieder des Bund Westfälischer Karneval,
liebe Vereins-Kolleginnen und Kollegen, liebe Närrinnen und Narren, liebe Gäste,

der Karneval ist eine großartige Gelegenheit, um Freude und Freundschaften zu feiern und sich vom Alltag zu erholen. Er bringt Menschen zusammen und schafft unvergessliche Erinnerungen. Um dieses einmalige Brauchtum organisieren und planen zu können, bedarf es vieler fleißiger Helfer und eine große Portion Unterstützung. Ein vertrauter Rückhalt mit viel Unterstützung für uns Vereine und für jede Karnevalsgesellschaft, finden wir seit Jahren im BUND WESTFÄLISCHER KARNEVAL. Hier ist es wichtig, dass der Austausch und die Zusammenarbeit untereinander lebendig gehalten wird und wir miteinander an den außerordentlichen Herausforderungen der Zukunft arbeiten. Wir freuen uns daher enorm, dass der BWK-Kongress 2023 in Rietberg stattfindet und wir Euch alle bei uns begrüßen dürfen. Dieser Kongress bietet die perfekte Gelegenheit, um neue Kontakte zu knüpfen, Ideen auszutauschen und gemeinsam die Zukunft des Karnevals zu gestalten. Zusammen mit dem Präsidium des BWK haben wir ein tolles und abwechslungsreiches Wochenende geplant und heißen Euch herzlich willkommen bei uns Grafschaftlern. Wir freuen uns auf den engen Austausch, das Kennenlernen untereinander und auf ein paar fröhliche und humorvolle Stunden in der Stadt der schönen Giebel – bei uns in Rietberg.

Mit karnevalistischen Grüßen und TEN DONDRIA HELAU
Das Präsidium der Grafschaftler Karnevalsgesellschaft Rietberg

DREI TAGE BUNTES PROGRAMM IN UNSERER SCHÖNEN EMSSTADT

Grußwort Bürgermeister Andreas Sunder

Sehr geehrte Damen und Herren,
liebe Karnevalisten,

Rietberg ist die Stadt der schönen Giebel, denn bei uns gibt es viele gut erhaltene Fachwerkhäuser. Rietberg ist auch die Stadt der wunderschönen Wander- und Radfahrwege, denn wir sind eine große Flächenkommune, unsere Bürgerinnen und Bürger leben hier auf sieben verschiedene Stadtteile verteilt – mit viel Natur dazwischen. Und Rietberg ist auch die Stadt der vielen Vereine. Bezogen auf das Gebiet Ostwestfalen-Lippe dürfen wir uns stolz als Karnevalshochburg bezeichnen.
Ich freue mich sehr darüber, dass der Kongress des Bundes westfälischer Karneval dieses Jahr hier bei uns in Rietberg stattfindet. Mit der Grafschaftler Karnevalsgesellschaft haben Sie sich definitiv eine exzellente Gastgeberin ausgesucht. Auch ich als Bürgermeister und wir als Stadt Rietberg blicken gespannt auf Ihren Besuch.
Ich wünsche Ihnen einen angenehmen Kongress und würde mich freuen, wenn Sie einerseits viele spannende fachliche Erkenntnisse für Ihre Vereine gewinnen, und andererseits viele schöne Eindrücke von der Stadt Rietberg mitnehmen werden.

Es grüßt Sie herzlich
Ihr

Andreas Sunder
Bürgermeister

DREI TAGE BUNTES PROGRAMM
IN UNSERER SCHÖNEN EMSSTADT

Anfahrt - So findet ihr uns

Anfahrt zum Schulzentrum
Parkplatz/ZOB
Für das Navi:
Aula im Schulzentrum
Torfweg 53
33397 Rietberg

Bus-Parkplatz
der Firma Kuper
Für das Navi:
Torfweg/Ecke Bruchstraße
33397 Rietberg

Weiterer Parkplatz
(Lehrer-Parkplatz)
Für das Navi:
Torfweg 65
33397 Rietberg

Schotter-Parkplatz
(ggü. E-Center, neben Aldi)
Für das Navi:
Westerwieher Straße 42
33397 Rietberg

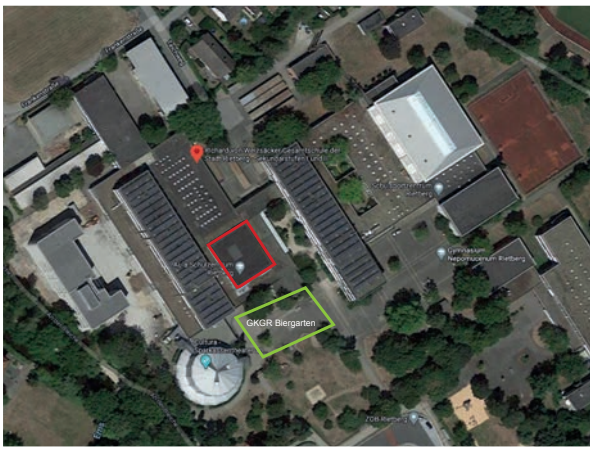

DREI TAGE BUNTES PROGRAMM
IN UNSERER SCHÖNEN EMSSTADT

BWK Programm und Ablauf

Freitag, 22.09. 2023

19:30 Uhr
TEN DONDRIA - Herzlich Willkommen in Rietberg!
Eröffnung und Fassanstich im GKGR-Biergarten an der Aula des Schulzentrums.

20:11 Uhr
Eröffnungsparty zu Ehren des BWK-Präsidiums
im Foyer der Cultura.

Samstag, 23.09. 2023

10:00 Uhr
Eröffnung des kulinarischen Biergartens
der GKGR.

10:00 Uhr
Workshops/Arbeitskreise:

1 WORKSHOP STEUERN
Steuern und Recht im Verein ‚kompakt'
Kaum ein Bereich unterliegt in den letzten Jahren in solchem Maße Veränderungen wie das Steuerrecht für Vereine. Vereine müssen nicht nur die klassischen Steuerarten berücksichtigen, sondern auch deren Aufteilung auf die vier steuerlichen Bereiche für Vereine. Darüber hinaus werden steuerliche Gestaltungen von der richtigen Einbettung im Gemeinnützigkeits-, Satzungs- und Vereinsrecht beeinflusst.
Referent: Robert Junkerkalefeld (BWK-Fachkommission Steuern)

DREI TAGE BUNTES PROGRAMM
IN UNSERER SCHÖNEN EMSSTADT

BWK Programm und Ablauf

Samstag, 23.09. 2023

2 WORKSHOP RECHT *Neuregelung des § 32 BGB in der Vereinspraxis*
In der Corona-Pandemie haben die Ausnahmeregelungen zur Durchführung von virtuellen Mitgliederversammlungen geholfen, ohne entsprechende Satzungsregelung Versammlungen abzuhalten. Nun hat der Gesetzgeber eine Ergänzung für virtuelle und hybride Mitgliederversammlungen vorgenommen. Was heißt dies nun für die Satzung, den Datenschutz, die Organisation und die Vereinspraxis?
Referent: Rolf Schröder (BWK-Vorstand)

3 WORKSHOP SCHEUNE *Wagenbau praktisch*
Hier werden an verschiedenen Stationen Tipps und Tricks beim Bau von Karnevalswagen gegeben (Formen erstellen; Arbeiten mit verschiedenen Materialien: Draht, Maschendraht, Papier, Farbgebung, Maltechniken usw.)
Referent(en):
Heike Rodeheger und
Heinz-Josef Bolte
(GKGR Rietberg e.V.)

12:00 Uhr
Mittagspause

DREI TAGE BUNTES PROGRAMM
IN UNSERER SCHÖNEN EMSSTADT

BWK Programm und Ablauf

Samstag, 23.09. 2023

13:45 Uhr
Beginn des Partnerprogramms: Historische/karnevalistische Stadt- und Kneipenführung mit Gerd Muhle. Abschluss im „Braustübchen“ der LGS. (>10€, ca. 2 Stunden)

14:00 Uhr
Beginn BWK Kongress 2023 in der Aula des Schulzentrums bei Kaffee und Kuchen.

TAGESORDNUNG:

1. Begrüßung durch den Präsidenten
2. Jahres- und Geschäftsbericht des Präsidiums
3. Rechnungsbericht des Schatzmeisters
4. Bericht des Kassenprüfers
5. Entlastung des Präsidiums
6. Berichte der Fachbeiräte
7. Neuaufnahmen - Austritte
8. Veranstaltungen - Termine
9. Anträge
10. Ergänzungswahlen zum Präsidium
11. Verschiedenes

DREI TAGE BUNTES PROGRAMM
IN UNSERER SCHÖNEN EMSSTADT

GRAFSCHAFTLER
Karnevalsgesellschaft Rietberg e.V.
TSCHINDORIA-HELAU

BWK Programm und Ablauf

Samstag, 23.09. 2023

19:11 Uhr
BWK Karnevals-Gala-Abend in der Aula des Schulzentrums.
BWK-Karnevals-Gala mit vielen bekannten und beliebten Akteuren der Grafschaftler KG Rietberg, wie zum Beispiel dem Fanfarenzug, der Prinzengarde, den Turmfalken, den Giebelstürmern uvm. Eintritt 22 €.

23:11 Uhr
After-Show-Party mit DJ

Sonntag, 24.09. 2023

11:11 Uhr
Abschluss-Frühschoppen mit Platzkonzert. Zum Ausklang des diesjährigen BWK-Kongresses in Rietberg sind alle Gesellschaften eingeladen, am gemütlichen Frühschoppen zum Abschluss teilzunehmen.

DREI TAGE BUNTES PROGRAMM
IN UNSERER SCHÖNEN EMSSTADT

Unsere Stadt Rietberg: Infos und Facts

Buntes Leben in der „Stadt der schönen Giebel“

Rietberg, gelegen im ostwestfälischen Kreis Gütersloh zwischen Münsterland, Teutoburger Wald und Paderborner Land, wird auch die „Stadt der schönen Giebel“ genannt. Und zwar aus gutem Grund: Früher einmal Grafschaftsresidenz, empfängt die Stadt ihre Gäste noch heute mit einer wunderschönen und einzigartigen Fachwerkkulisse. Im historischen Ortskern der 30.000 Einwohner zählenden Stadt finden sich viele sehr gut erhaltene und gepflegte Fachwerkhäuser, etliche davon sind eingetragene Denkmäler.

Erstmals erwähnt wurde Rietberg um 1100 unter der Bezeichnung „Rietbike“, abgeleitet aus den Wörtern „Riet“ für Schilfgras und „Bike“ für Bach. Die Entwicklung hin zum Namen Rietberg erfolgte erst im Jahr 1237 und ist mit der dauerhaften Errichtung eines “festen Hauses”, also einer Burganlage, als Sitz für das neu begründete Grafenhaus Rietberg zu erklären. Durch Erbteilung machte sich zu der Zeit der Arnsberger Graf Konrad selbstständig und erklärte sein vom sauerländischen Arnsberg aus nördlich der Lippe gelegenes Gebiet zu einem eigenständigen Territorium. Graf Konrad nannte sich nach seiner Burg an der Ems von da an “Graf von Rietberg”.

DREI TAGE BUNTES PROGRAMM
IN UNSERER SCHÖNEN EMSSTADT

Unsere Stadt Rietberg: Infos und Facts

Noch heute ist die Historische Innenstadt geprägt von der Zeit Rietbergs als Grafschafts-residenz und Landeshaupt-stadt. Jede Menge Infos finden Interessierte jederzeit auf www.rietberg.de.

Der Historische Stadtkern gilt nicht nur als Zentrum der sieben Stadtteile, sondern auch als das geschichtliche Herz. Wer Zeit mitbringt, kann eintauchen in das Leben der Menschen vor hunderten von Jahren – oft dokumentiert durch die Inschriften an den Giebeln. Die hübsche Rietberger Innenstadt ist nicht nur aufgrund ihres außergewöhnlichen Ambientes einen Besuch wert.

Auch die urige Gastronomie und viele inhaber-geführte Fachgeschäfte laden zum Bummeln und Verweilen ein. Viele größere Veranstaltun-gen mit Musik, Kleinkunst und bunter Unter-haltung sorgen regelmäßig für Trubel in der Innenstadt. Rietberg und seine Historie kann auch in Form von verschiedenen Stadtführun-gen erlebt werden.

DREI TAGE BUNTES PROGRAMM IN UNSERER SCHÖNEN EMSSTADT

GRAFSCHAFTLER Karnevalsgesellschaft Rietberg e.V.

Rietberg: Hier gibt‘s was zu sehen!

Stadtführungen zu unterschiedlichen Themen können über die Touristikinformation gebucht werden. Details rund um Veranstaltungen und Stadtführungen gibt es auf **www.stadtmarketing-rietberg.de**.

Der Gartenschaupark Rietberg ist auch 15 Jahre nach der erfolgreichen Landesgartenschau ein lohnendes Ausflugsziel für alle Generationen: Abenteuer- und Wasserspielplätze wechseln sich ab mit üppig blühenden Beeten, großzügigen Wasserflächen und einer schönen Spazierlandschaft. Mehr als 250.000 Besucher lassen sich jährlich von den Attraktionen des 30 Hektar großen Gartenschauparks in ihren Bann ziehen, verweilen am Ober- oder Untersee oder fahren im Sommer eine Runde mit dem Tretboot, toben auf den vielen tollen Spielplätzen oder sausen den 23 Meter hohen Rutschenturm hinab. Dazu verspricht ein buntes Veranstaltungsprogramm von Frühling bis Herbst beste Unterhaltung für Jung und Alt. Das Programm und alle Attraktionen sind einsehbar auf **www.gartenschaupark-rietberg.de**.

DREI TAGE BUNTES PROGRAMM
IN UNSERER SCHÖNEN EMSSTADT

Rietberg: Hier gibt‘s was zu sehen!

Kulturfreunde finden regelmäßig den Weg in die **Cultura**, das Sparkassen-Theater an der Ems. Der zur Landesgartenschau im Jahr 2008 errichtete Rundbau wurde dem Shakespeare-Globe-Theater am Südufer der Themse in London nachempfunden und fasst rund 750 Zuschauer, die aufgrund der Bauweise alle nah am Geschehen auf der Bühne sind.

In der **Cultura** geben sich das ganze Jahr hindurch bekannte Künstler und auch noch unbekannte Nachwuchstalente die Klinke in die Hand. Auf der Bühne standen bereits zum Beispiel die bekannten Rocker von Status Quo, Angelo Kelly oder Schauspielerin Andrea Sawatzki. Der Verein **kulturig**, der für die Programmgestaltung in der Cultura zuständig ist, präsentiert stets im Sommer seine Pläne für die neue Spielzeit, die immer Anfang September beginnt. Wer sich für Kultur interessiert, sollte auf **www.kulturig.de** vorbeischauen.

DREI TAGE BUNTES PROGRAMM
IN UNSERER SCHÖNEN EMSSTADT

GRAFSCHAFTLER
Karnevalsgesellschaft Rietberg e.V.
TEN-DONDRIA-HELAU

Die Grafschaftler: Wir sind „nur“ ein Karnevalsverein!

DREI TAGE BUNTES PROGRAMM
IN UNSERER SCHÖNEN EMSSTADT

Die Grafschaftler: Wir sind „nur“ ein Karnevalsverein!

DREI TAGE BUNTES PROGRAMM
IN UNSERER SCHÖNEN EMSSTADT

GRAFSCHAFTLER
Karnevalsgesellschaft Rietberg e.V.

Die Grafschaftler: Wir sind „nur“ ein Karnevalsverein!

DREI TAGE BUNTES PROGRAMM
IN UNSERER SCHÖNEN EMSSTADT

Die Grafschaftler: Wir sind „nur“ ein Karnevalsverein!

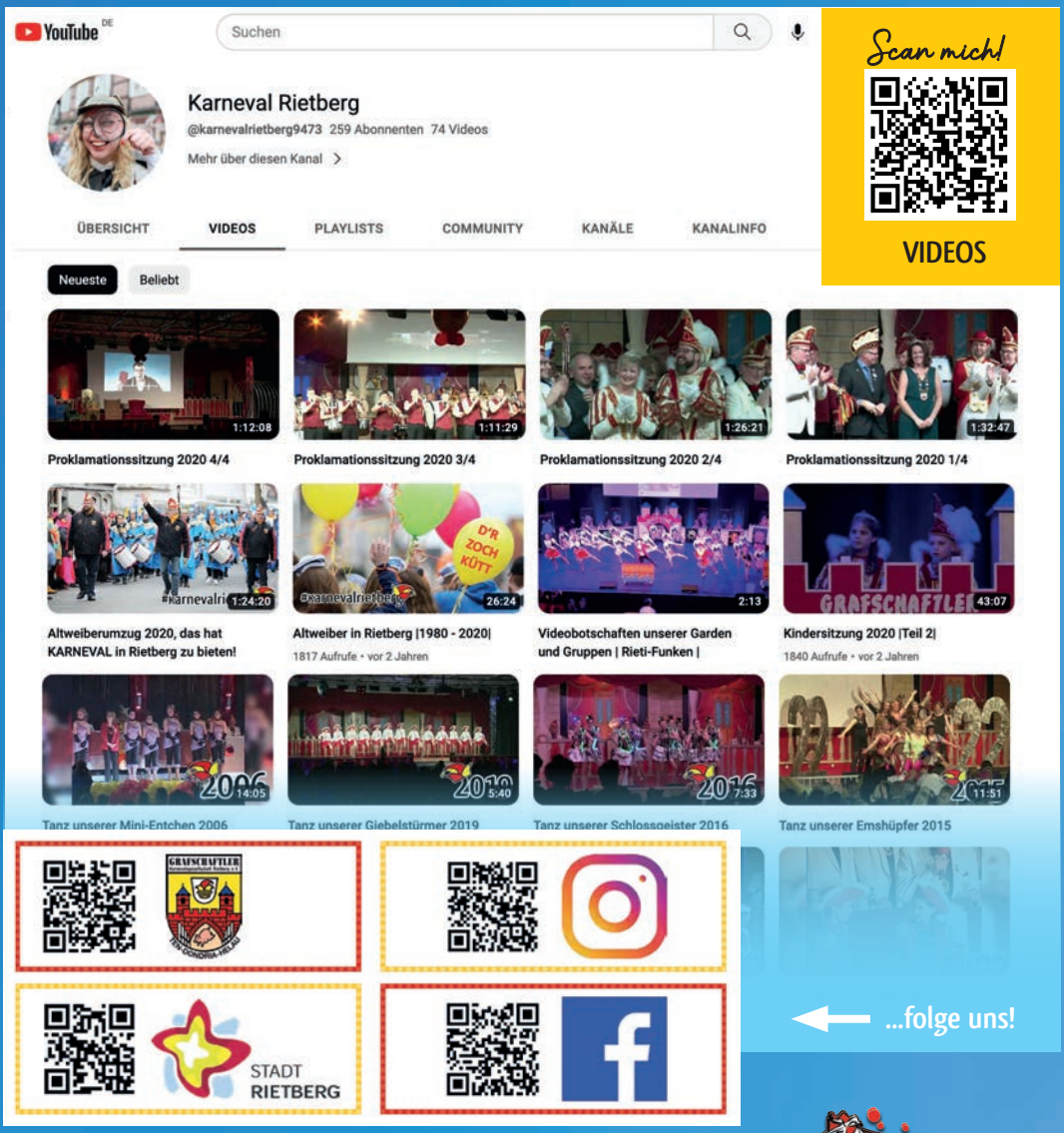

Scan mich!

VIDEOS

DREI TAGE BUNTES PROGRAMM
IN UNSERER SCHÖNEN EMSSTADT

GRAFSCHAFTLER
Karnevalsgesellschaft Rietberg e.V.
RIETI-DONDRIA-HELAU

Die Grafschaftler: Wir sind „nur“ ein Karnevalsverein!

Scan mich!

FOTOGALERIEN

DREI TAGE BUNTES PROGRAMM
IN UNSERER SCHÖNEN EMSSTADT

Neuer Look. Gewohnter Schluck.
WO DIE BIERE NOCH GEBRAUT WERDEN
Hohenfelder
PRIVATBRAUEREI
Feinherbe Premiumqualität
PILSENER
Bier. Heimat. Gut.

Unterkünfte | Hotel-Empfehlungen eine Auswahl

Lind Hotel - ausgebucht -
Tel. +49(0) 52 44 | 700100
www.lind-hotel.de
info@lind-hotel.de
33397 Rietberg

Motel24
Tel. +49(0) 52 44 | 9066884
www.motel24-rietberg.de
info@motel24-rietberg.de
33397 Rietberg

Bökamp Rietberg
Tel. +49(0) 52 44 | 8844
oder 0171 | 6425182
www.boekamp-rietberg.de
info@boekamp-rietberg.de
33397 Rietberg

Hotel Adelmann
Tel. +49(0) 29 44 | 97370
www.hotel-adelmann.de
info@hotel-adelmann.de
33397 Rietberg-Mastholte

Hotel Landrestaurant Schnittker
Tel. +49(o) 52 50 | 8666
www.landrestaurant-schnittker.de
info@landrestaurant-schnittker.de
33129 Delbrück-Schöning

Hotel Landgasthof Waldkrug
Tel. +49 (0) 52 50 | 98 88 0
www.waldkrug.de
rezeption@waldkrug.de
33129 Delbrück

Hotel WunnersWat
Tel. +49(0) 52 46 | 900 920
www.wunnerswat.de
info@wunnerswat.de
33415 Verl

Landgasthaus Pöppelbaum
Tel. +49(0) 5242 7692
oder 0171 - 21 40 887
www.hotel-poeppelbaum.de
info@hotel-poeppelbaum.de
33378 Rheda-Wiedenbrück|Lintel

Landhotel Albermann
Tel. +49 (0) 52 42 | 3 46 42
www.landgasthaus-albermann.de
albermann.hotel@t-online.de
33378 Rheda-Wiedenbrück

Hotel Am Doktorplatz
Tel. +49 (0) 52 42 | 94 25 0
www.hotel-am-doktorplatz.de
info@hotel-am-doktorplatz.de
33378 Rheda-Wiedenbrück

Königs Hotel am Schlosspark
Tel. +49 (0) 52 42 | 40 80 60
www.das-koenigs. de
info@das-koenigs.de
33378 Rheda-Wiedenbrück

Hotel Reuter
Tel. +49 (0) 52 42 | 94 52 0
www.hotelreuter.de
info@hotelreuter.de
33378 Rheda-Wiedenbrück

Romantik Hotel Ratskeller
Tel. +49 (0) 52 42 | 92 10
www.ratskeller-wiedenbrueck.de
info@ratskeller-wiedenbrueck.de
33378 Rheda-Wiedenbrück

Hotel Sonne
Tel. +49 (0) 52 42 | 93 71 0
www .hotelsonne.de
post@hotelsonne.de
33378 Rheda-Wiedenbrück

Sport Hotel Wiedenbrück
Tel. +49 (0) 52 42 | 95 33
www.sporthotel-wiedenbrueck.de
sporthotel_wiedenbrueck@t-online.de
33378 Rheda-Wiedenbrück

Hotel Zur Wartburg
Tel. +49 (0) 52 42 | 92 52 0
www.hotel-zur-wartburg.de
info@hotel-zur-wartburg.de
33378 Rheda-Wiedenbrück

Weitere Informationen zur BWK-Tagung unter:
www.karneval-rietberg.de oder direkt bei **Helmut Stockmeier** unter den Telefonnummern:
05244.7456 oder 0151.55885665
oder per Email an:
bwk@karneval-rietberg.de

HINWEIS: Da zur selben Zeit die ost-westfälischen Möbelmessen stattfinden, empfehlen wir eine frühzeitige Übernachtungsbuchung!

DREI TAGE BUNTES PROGRAMM IN UNSERER SCHÖNEN EMSSTADT

KONTAKT & IMPRESSUM

Ansprechpartner der GRAFSCHAFTLER Karnevalsgesellschaft Rietberg e.V.

Präsident:
Holger Hanhardt
E-Mail: hhanhardt@karneval-rietberg.de

Kommunikation & Sitzungen
Vizepräsident:
Thomas Hildebrandt
thildebrandt@karneval-rietberg.de

Straßenkarneval
Vizepräsident:
Günter Brockschnieder
gbrockschnieder@karneval-rietberg.de

Manuel Kaiser
Mkaiser@karneval-rietberg.de

Zugleitung & Organisation Wagenbau:
Dirk Körkemeier
dkoerkemeier@karneval-rietberg.de

Jugendabteilung
Tanzgarde, Kreativscheune, Jugendarbeit & Jugendvorstand:
Lisa Doppmeier und Kevin Rodeheger
jugendvorstand@karneval-rietberg.de

Altweiber:
Bettina Hüllmann
bthuellmann@karneval-rietberg.de
Melanie Breimann
Mbreimann@karneval-rietberg.de

Elferrat:
Thomas Meier
tmeier@karneval-rietberg.de
Simon Limke
slimke@karneval-rietberg.de

Weitere Informationen rund um die GKGR findet Ihr unter:
www.karneval-rietberg.de

Diese Broschüre wurde gestaltet von Ruth Krüger. Die Bilder kommen von der Stadt Rietberg, den Fotografen der GKGR, Natalja Klassen, Ruth Krüger und Günther Rolf sowie aus dem privaten Bestand unserer Mitglieder.

Rietberg, im Juni 2023

Wir freuen uns auf euch!

Eure Grafschaftler aus Rietberg